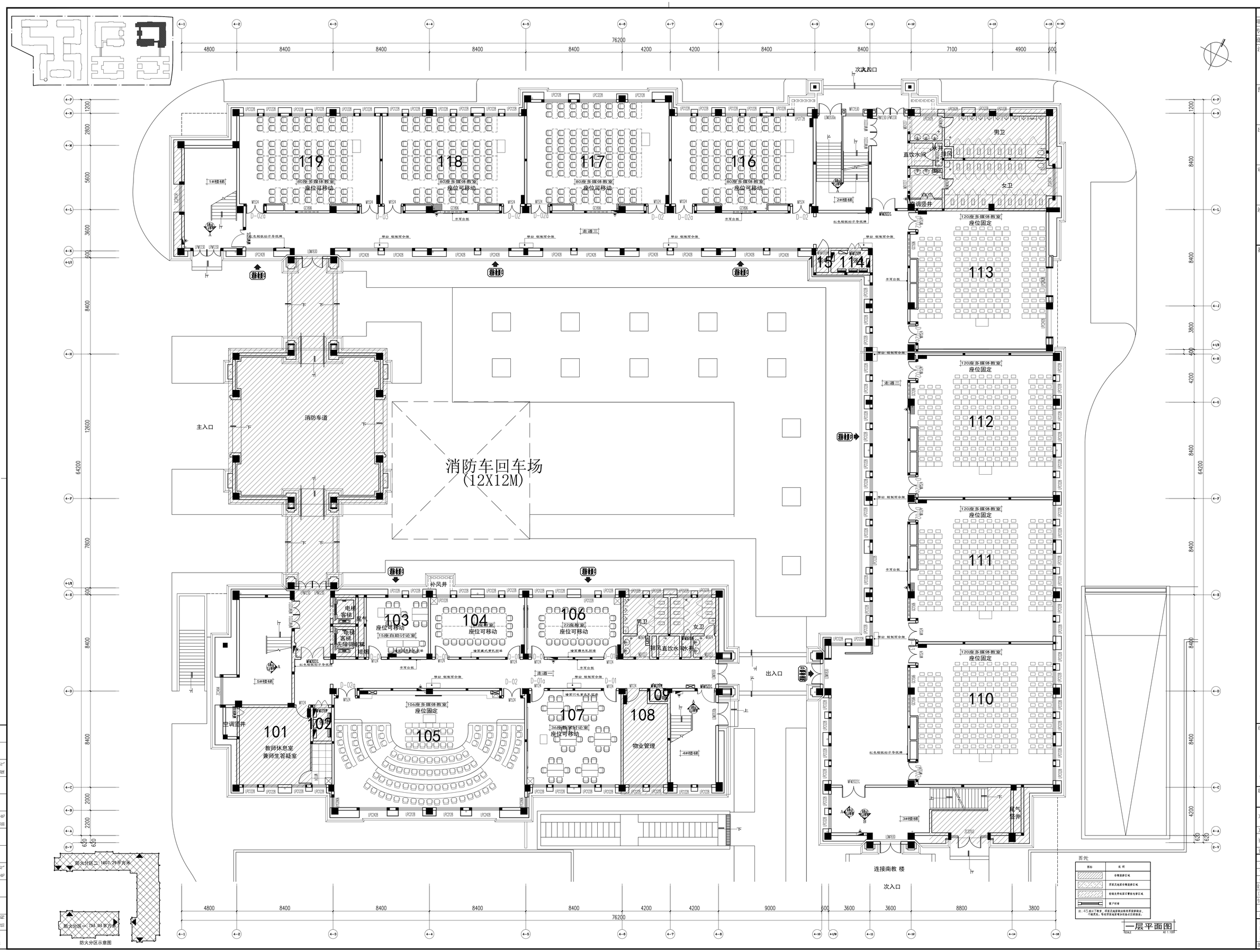
76200
4800
8400
8400
8400
8400
4200
4200
8400
8400
7100
4900
600
次入口
119
118
117
116
80座多媒体教室
座位可移动
1#楼梯
2#楼梯
男卫
女卫
直饮水间
排风
空调竖井
120座多媒体教室
座位固定
113
112
111
110
115
114
走道三
走道二
消防车道
主入口
消防车回车场
(12X12M)
补风井
电梯
客梯
无障碍电梯
楼梯
103
104
106
22座教室
15座自助讨论室
105
106座多媒体教室
101
教师休息室
兼师生答疑室
102
107
36座教学研讨室
108
物业管理
4#楼梯
5#楼梯
3#楼梯
出入口
尾气
竖井
连接南教 楼
64200
防火分区一 1807.29平方米
防火分区二 758.84平方米
防火分区示意图
图例
图标
说明
危险品区
深度灭火设置中等级保护区域
轻微危害性展示零散性物资区域
管户灯具
注：4.5米以下净高，深度灭火设置应按现行国家现行有关规范执行。
"危险区域"，特别要求设置灭火设备的区域除外。
一层平面图
SCALE 比例 1:100
实名 签名
项目负责人
专业负责人
设计人
注册（执业）章
预留章
出图章
审图章
竣工章
备注
设计单位
UAD
浙江大学建筑设计研究院有限公司
The Architectural Design & Research Institute of Zhejiang University Co.,Ltd
规划甲级 NO:自资规甲字313330028
建筑/市政/园林甲级 NO:A133000047
勘察甲级 NO:B133000047
文保甲级 NO:0001SJ00017
普造标道 放眼国际 产学研创 高精专强
中国 杭州 310028 www.uad.com
Tel:0571-87091028
建设单位
工程名称
工程编号
子项名称
子项编号
审定
审核
校对
设计总负责人
工程负责人
专业负责人
设计
绘图
2022.03.25
图纸名称 一层平面图
图号 装施-05
修改版次 1